

O TEMPO HOJE

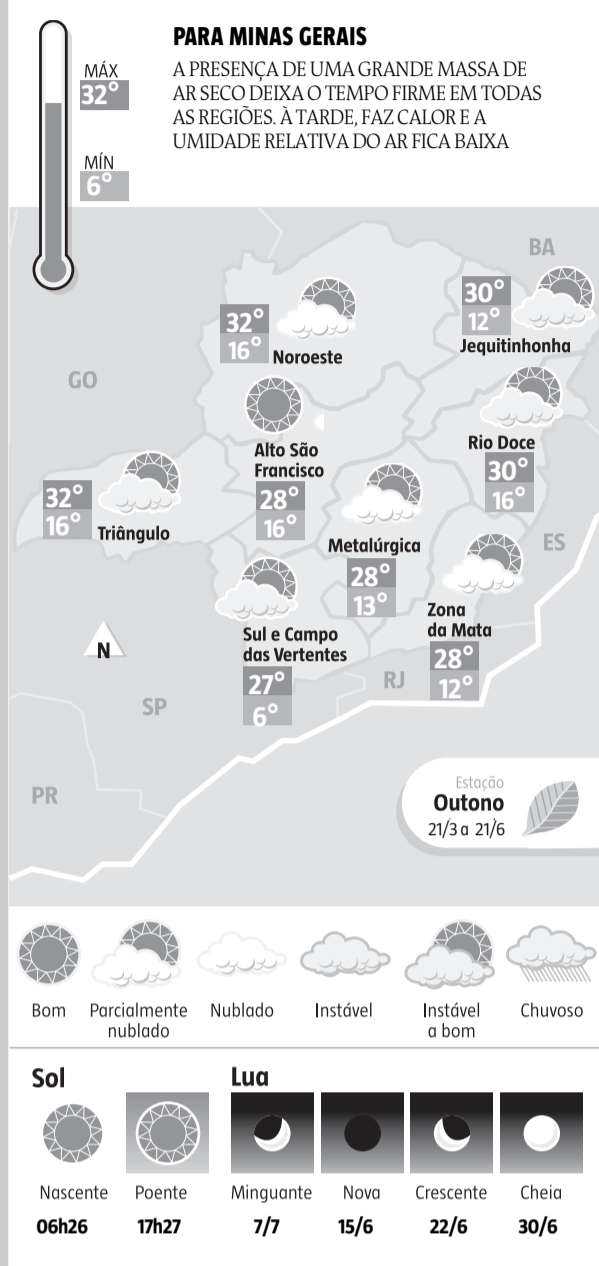

SERRA DA CALÇADA

Caminhada em defesa de área verde, em Nova Lima, mobiliza a comunidade. Sondagens feitas no terreno causam apreensão

FOTOS: SIDNEY LOPES/EM

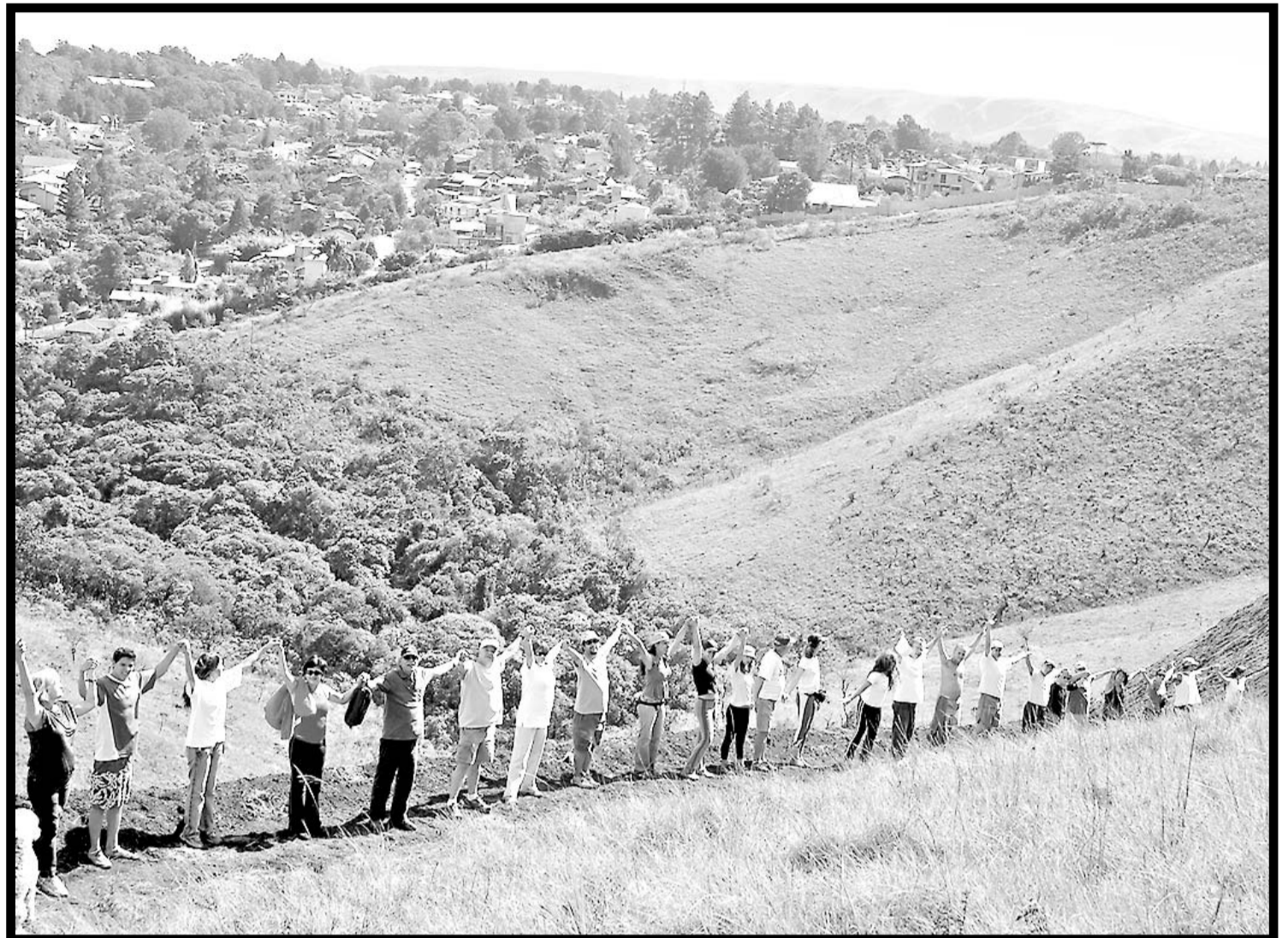

Sob sol forte da manhã, dezenas de pessoas participam do ato, na região que abriga nascentes e diversas espécies de plantas e animais

Abraço simbólico pede preservação

PAULO HENRIQUE LOBATO

Dezenas de amantes da natureza deram ontem um abraço simbólico na Serra da Calçada, em Nova Lima, na margem direita da BR-040, sentido Belo Horizonte/Rio de Janeiro, no limite com o Condomínio Retiro das Pedras. O ato teve como objetivo conscientizar a comunidade e as mineradoras sobre a importância de proteger a área, que tem algumas nascentes que abastecem milhares de casas de cidades vizinhas e abriga diversas espécies da flora e da fauna brasileiras. Os moradores temem que a serra, que tem cerca de 1,1 mil hectares, seja destruída pela extração de minério, pois, nos últimos dias, tratores e operários vêm cavando buracos para sondagens sobre a qualidade do subsolo.

"Está ocorrendo muita agressão ao verde. A Serra da Calçada deve ser protegida, pois aqui há espécies de flora que só vivem neste tipo de solo. Se for usado para mineração, elas desaparecerão. Esperamos que nossa caminhada ecológica sensibilize as pessoas sobre a importância da área", diz a paisa-

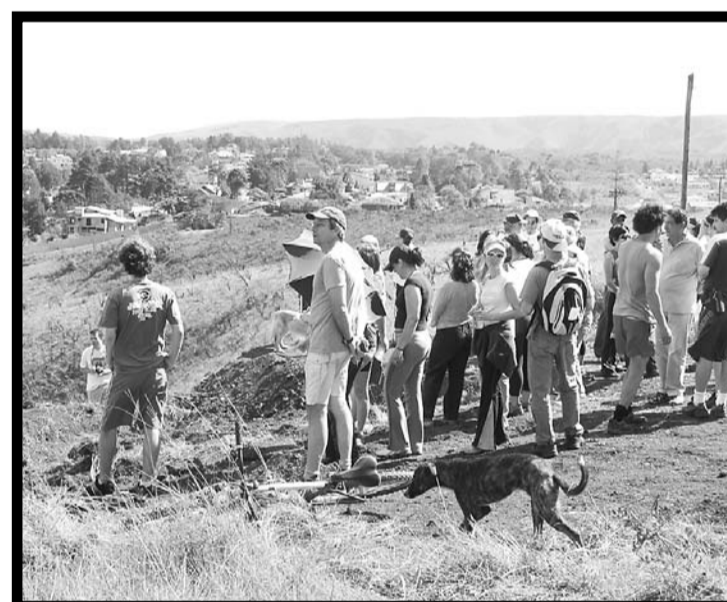

Moradores de condomínio temem que escavações comprometam o solo

gista argentina Angeles Balbuena, de 40 anos, que mora na região. Usando um chapéu para se proteger do sol, ela subiu e desceu trilhas da Calçada para ver alguns buracos feitos pelo grupo da Companhia Vale do Rio Doce (CVRD), proprietária do terreno.

Ao seu lado, crianças, jovens,

adultos e idosos também aproveitaram a manhã de sábado, sob sol escaldante, para participar da caminhada. Muitos usaram protetor solar e outros preferiram o guarda-chuva. Várias pessoas que não levaram nenhum tipo de protetor disseram, com sorriso no rosto, que vale qualquer esfor-

ço para conscientizar a sociedade. "Queremos mobilizar toda a comunidade e os órgãos municipais, estaduais e federais. Também o Ministério Público Estadual (MPE). Vamos convidar os promotores a virem aqui para conhecer a riqueza da Serra da Calçada. Não faz sentido um local tão bonito e com várias espécies de animais e plantas, além de recursos hídricos, ser destruído. Queremos impedir o trabalho que estão fazendo aqui", afirmou Duílio Antônio Farah Dinardi, vice-presidente da Associação dos Condomínios Horizontais de Nova Lima e presidente do Condomínio Retiro das Pedras.

ROTINA A Vale do Rio Doce, em nota de nota divulgada no começo da semana, informou que a companhia "está realizando sondagens em áreas próximas ao condomínio (Retiro das Pedras), que o trabalho é realizado rotineiramente pela empresa nas diversas localidades em que possui direito mineração e que o processo de sondagem não compromete o solo nem a água da região, pois é usada uma espécie de argila inerte".

AGENDA

CONFERÊNCIA

Bioética – Com a palestra *Trinta anos de bioética: o que aprendemos, para onde vamos?* o cientista norte-americano Gregory Pence, professor de filosofia e medicina da Universidade do Alabama, em Birmingham, dá seqüência ao ciclo de conferências *Sentimentos do mundo*, promovido pela Universidade Federal de Minas Gerais, em comemoração aos seus 80 anos de fundação. Terça-feira, às 14h, no auditório da Reitoria, no câmpus Pampulha. Informações: (31) 3499-6408.

PALESTRAS

Formação profissional – De amanhã a sexta-feira, a Faculdade Arnaldo vai promover, em Belo Horizonte, o 4º Ciclo de Formação Profissional, direcionado a alunos do curso de administração e também aberto à comunidade. Serão promovidas palestras com professores da instituição e profissionais convidados, sobre temas diversos, como liderança, educação continuada do administrador e internacionalização de negócios. Informações: (31) 3309-9500.

Maturidade emocional – O Instituto Hoffman do Brasil promove quarta-feira, às 19h30, a palestra *Um caminho para a maturidade emocional*. O encontro será na Rua Itapemirim, 433, no bairro Serra, com entrada franca. Informações: (31) 3223-2037

MATEMÁTICA

Oficina – Uma oficina de dobraduras, onde essa técnica milenar será usada para discutir questões de geometria euclidiana, é a próxima atividade do projeto de extensão Olimpíada Mineira de Matemática, que promove mensalmente encontros com professores da rede pública de ensino médio e fundamental. Dia 23, na sala 2.035 do Instituto de Ciências Exatas (Icex), no câmpus Pampulha. As inscrições são gratuitas. Informações: (31) 3499-5810.

JEQUITINHONHA

Caravana beneficia semi-árido

A preservação da natureza e as formas de crescimento sustentável serão tema de uma série de palestras e discussões numa das regiões mais devastadas do semi-árido mineiro, o Vale do Jequitinhonha. A partir de amanhã, nove municípios da área receberão a visita da Caravana Ambiental, um programa do Sistema Estadual de Meio Ambiente (Sisema), promovido pela Superintendência Regional de Meio Ambiente e Desenvolvimento Sustentável (Supram) do Jequitinhonha. Até o fim deste ano, os encontros ambientais itinerantes vão percorrer as 56 cidades da região.

O primeiro encontro será de amanhã a quinta-feira, em Ita-

marandiba, cidade de 29,8 mil habitantes a 420 quilômetros de Belo Horizonte. O atendimento será concentrado no Clube Florea, no Bairro Florestal, para beneficiar a população de Carbonita, Aricandiva, Capelinha, Angelândia, Veredinha, Turmalina, Minas Novas e Leme Prado.

O objetivo do programa é informar a população sobre os principais problemas sociais e ambientais da região, discutir com líderes comunitários as possíveis soluções para os desequilíbrios naturais, prestar orientação técnica em diversos serviços itinerantes e contribuir para o desenvolvimento sustentável do local. A abertura do en-

contro está marcada para as 18h de amanhã, depois da 19ª Reunião do Conselho Estadual de Política Ambiental (Copam). Na terça-feira pela manhã, técnicos vão orientar donos de postos de combustíveis e de oficinas mecânicas sobre as normas de regularização desses empreendimentos. À tarde, a palestra será destinada a empresários do setor de extração de areia.

A programação também inclui palestras, oficinas temáticas, exibição de filmes e visitas de campo. Em todos os dias, integrantes da caravana vão conceder licenciamento, outorga e cadastro de uso da água, além de autorização para exploração florestal,

cadastro de motosserra e trator, carteiras de pesca e liberação para queima controlada.

SERVIÇOS Até dezembro, o Sisema pretende planejar e desenvolver, nos 56 municípios de sua área de abrangência, atividades relativas à política estadual de proteção de meio ambiente e de gerenciamento de recursos hídricos. "Com essa iniciativa, vamos levar à comunidade alguns dos serviços prestados pelo estado, buscando uma maior aproximação e diálogo com a sociedade local que, nesta região, ainda é pouco assistida tecnicamente", explica a superintendente da Supram Jequitinhonha, Eliana Machado.